

Ноктюрн

Ігор Гайденко
тексти Богдана-Ігора Антонича

♩=72

Baritone Solo

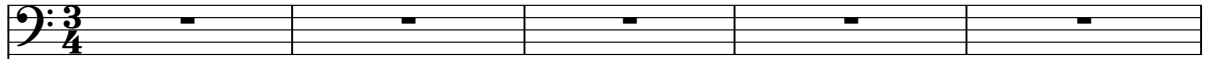

Piano

p misterioso
Ped.

mf
Ped.

p
За-па ли на не - бі смо-ло-скип блі - до го мі - ся - ця,_
mp
Ped.

23

mf

зо-ря ми тем-но-ту но - ці про-сві-ти. Хай сер -

29

ця, що хво - рі є із са - мо - ти, по - ті - шать -

34

ся, як по - ба - чать ти - сяч -

39

ні тво - ї сві ти. В сер-ці, що спо

45

p

ви-те ти-хо-го спо-ко-ю шар-фа-ми, ми-ло-звуч-ний,

mf *p*

Ped.

51

mf

гар-мо - ній-ний ко-жен-тон. Да - лещ об - зи-

mf

Ped.

57

ва - єть - ся ледь ледь чут - ни - ми ар - фа -

3

Ped.

61

ми, ві - тер стро - їть ніч під

Ped.

66

p

бо - жій ка мєр тон.

p

ped.

71

mf

На - че гар-не, стиг-ле лі - то на ве-сін-ній

mf

ped.

75

по-во-ді, в ду ші доз - рі - ла стиг-ла пов - но - та.

mf

ped.

79

p

Злег-ка тьмя-ні си-ві бар - ви, тіль-ки в да-ли - ні на о - ви-ді

p

ped.

83

росо accel.

сон-ця, що за-хо-дить, ба-ня зо-ло - та.

Ped.

87

росо rit.

p

Ped.

91

p

теп-ла ніч у - го - ру на не - ді - ї ки - че - ри

p

Ped.

97

p

під-не-сеть-ся па-хо-ща-ми кві - тів ба-га - тьох.

p

Ped.

sfz

Ped.

103 *f*

Слу - хай мо ве - ли - ко - го кон - цер - ту, як у -

108

ве - чо - рі на фор - те - піа - но - сві - ту

113

кла - де до - - ло - ні Бог

116

Морська пісня

♩ = 142

Ігор Гайденко
текст Б-І. Антонича

Baritone Solo

Piano

♩ = 142

f

Ped.

8

f

Шу-мить в сер-ці ві - тер, кров о-гонь бур лить. О до-пек

mf

Ped.

15

mf

ла вже бру - ків, му - рів, цег-ли гидь. На бе-рег мо - ря ту -

mf

Ped.

-га в край зем лі же - не _____ де о - ке - ан ма -

нить піс-ня-ми хвиль ме - не. _____ По -

ки - ну сту-кіт ву - лиць та пі - ду де прис - тань,

де лив про - тяж-на піс - ня і щог - лів ма - є

44

трис - та, де ко - раб - лі, чов - ни по

Ped.

49

хви - лям бур - ним ли - нуть, не ста - ну,

Ped.

54

аж на них о - чи - ма від по - чи - ну,

f

Ped.

59

По - чу - ю віт - ру рев і мев по - чу - ю

mf

Ped.

63

крик хвиль буль - кіт і во - ди об сті - ну

Ped. Ped. Ped. Ped.

68

чов - на сик, та від - гук, що стер -

Ped. Ped. Ped. Ped.

73

на справ - ля - є по - во - рот. то - ді ска -

Ped. Ped. Ped. Ped.

79

жу: це - мій до мо - ря по - во - рот.

Ped. Ped. Ped. Ped. Ped.

ff

85

mp

О до пек - ла вже_

mp

Red.

93

mp

бру - ків, цег-ли про - за. Ту - жу за мо - рем, - бать - ків -

mp

f

mp

Red.

100

f

щи - но-ю мат - ро - са. Шу-мить в сер - ці ві - тер, жар впе -

f

Red.

Red.

107

ред же - не. На мо-ре, на мо - ре, гей!

Ped.

Ped.

114

Сум тут вб'є ме - не. На мо - ре на мо - ре,

ff

ff

Ped.

121

гей! Сум тут вб'є ме - не!

Ped.

Дует

І.Гайденко
текст Б-І.Антонича

♩=62

Baritone Solo

p

По - во-лі по вер - та - є мось у зем-лю,

Piano

p

Ped.

5

— як в ко-ліс - ку, Вуз - ли зе-ле-ні зіл - ля в'я жуть нас два

9

спу - та них а - кор - ди. Со - ки-ра сон-ця вби - та в пень ду-бо-вий

ле - зом блис - ку. Му - зи - ка мо - ху, лас - ка - віт - ру, дуб, мов

і - дол гор - дий. На трат - ві дня, що нас не - се, ті - ла слух

ня - ні й теп - лі зро - ста ють - ся з со - бо - ю мов два сни два

вір - ні кві - ти. Мов шерсть ко - та, нас гри - є мох. за - мі ниш

29

зо - рів ше - піт, За - мі ниш кров у зе-лень і му - зи-ку.

mf

mf

ped.

33

не бо сві - тить, Де бе рег дня_ за мо рем

mf

mf

ped.

37

не - - ба сплять віт -ри май - бут - ні, і на-ші вір-ні

ped.

40

зо - - рі - на-ші до - - лі ждуть в за-мо - - рях,

ped.

ped.

ped.

43

по - ки не здій енять - ся з зем - лі на - ка - зу, все не

Ped.

46

сут - нє від - ки не - мо і лиш екс -

Ped.

49

та - - зу чис - ту візь мем зо - ря м. —

f *p* *p*

Ped.

53

Бо лить нат хнен - ня кро - ві, бро - ви, мов дві стрі - ли,

p

Ped.

57

ко - лють. І мур ме-ло-ді - ї над на-ми, мов лу - на ве - ли - ка,

Ped.

62

не - мов кри-ло віт - рив. Від зір за - ле жить на-ша до - ля.

Ped.

66

Го - риш рос - лин - на й спраг-ла, мов зем - ля. ти

Ped.

rit.

68

вся му - зи - ка.

pp

Ped.

amen

$\text{♩} = 60$ tempo rubato

Baritone Solo

f *p*

За-кін - че ний кон-церт, лиш від - го - мін - о - ма - на.

Piano

sfz *p*

3 *mf* *mf*

Кі-нець у-сьо-го смерть, та - ем - на та нез на-на. І ра-діс-не і сум-не

6

ми - на - є, мов при - ма - ра. Вже бог кла - де ме - не, мов скрип - ку до фут - ля - ра.

ped.

mf

За-кін-че ний вже спів, у-же стру-на не гра-є.

p

mf

Не ска-за-не цих слівхай сер-це до спі-ва-є. Щоб сер-це до-спі-ва-ло,

mf

йо-го ти пе-ре-мінть... Для щас-тя тре-ба ма-ло:

f

гар-мо-ні-ї. А мінть.

p

pp **espress.**

Ped.

Дівчино, хмелю...

І. Гайденко
текст Б-І.Антонича

♩=112

Baritone Solo

7

p

15

Con moto*mf*

по - че лис тя. Вес - на о - ма - є - них ве - сіль

Con moto*mf*

Ped. Ped. Ped. Ped.

і кож - на ніч, не - мов от - ру - та. Тво-їх до

Ped. Ped. Ped. Ped. Ped.

лонь лас - ка - вий хміль і тай-на щас - тя не - збаг

Ped. Ped. Ped. Ped. Ped.

Più mosso
mf

39

ну - та. У ве-чір, в об - рі - ї, у спів

Più mosso
mf

Ped. Ped. Ped. Ped. Ped.

44

пі-дем, об - няв-шись пе-ред се - бе. Мов че-ре - пи - цю

f *mp*

mf *mp*

Ped. Ped. Ped. Ped.

49

із да - хів, зри - ва - є ві - тер

dim.

Ped. Ped. Ped. Ped. Ped.

p rit.

con acceleramento

зо-рі з не-ба...

p *rit.* *con acceleramento*

p *espress.*

Ped.

rit.

$\text{♩} = 120$

p A tempo

І, від-ді - лив - шись від юр би,

$\text{♩} = 120$

rit. *f* *p* *A tempo*

Ped.

за гор-не-мось у хут - ро но-чі. Хай два сер-ця - два

rit. *A tempo*

75

го - лу - би спів звуч но й туж - но за - трі - по - чуть. Хай два сер

f

Ped.

82

ця два го - лу - би спів звуч - но й туж - но

p

87

за - трі - по - - - чуть...

rit.

pp

Ped.

Весно

І.Гайденко
текст Б-І.Антонича

♩=114

Baritone Solo

♩=114

Piano *p* *leggiero*

Ped.

4

Ped.

7

mf

Ped.

10

Ped.

13

mf

Ped.

mf

Вес-но сло-вян-ко си-ньо-о-ка,

mp

Ped. Ped.

то-бі мо-ї піс-ні скла-да-ю. Во-да шу-мить у сто-по-то-ках,

що з дна сріб-лис-тим мо-хом ся-ють. ся-ють. На пра-во

26

льон і льон на-лі-во, діб - ров-во - ю ве - сіл - ля_ і де.

29

mf

Скрип - ки о - кри - лю ють-ся спі - вом, і дзво - нять та -

32

ріл - ки з мі - ді.

34 *mf*

Роз-ко-тис-ті му - зи-ки гра - ють, гра - ють, Свя - че-не сон - це

mf

Ped. Ped. Ped. Ped. Ped. Ped.

37

mf

в ка ра ва - ю... Вес - на ве сіль - на

f *mf*

Ped. Ped. Ped. Ped.

40

і п'ян - ли - ва, чер - во ний клен мов стяг.

f *fp*

Ped. Ped. Ped. Ped.

43

p

Це ти ме-не за-во-ро-жи-ла

46

p

і на смерть і на жит-тя_

Це ти ме-не за-во-ро-жи-ла.

49

mf

Вес-но, сло в'ян-ко си - ньо - о - ка.

52

f

Вес-но!

Вес-но!

55

mf

Bass clef staff for measures 55-57. The melody begins with a whole rest in measure 55, followed by a quarter note G4, a quarter note F4, and a quarter rest in measure 56. In measure 57, it continues with a quarter note E4, a quarter note D4, and a quarter note C4.

Вес-но,

Сло в'ян-ко си - ньо - о - ка.

58

p

Bass clef staff for measures 58-60. Measure 58 has a whole rest. Measure 59 has a quarter note G4, a quarter note F4, and a quarter rest. Measure 60 has a quarter note E4, a quarter note D4, and a quarter note C4.

Вес-но,

вес-но,

61

Bass clef staff for measures 61-62. Measure 61 has a whole rest. Measure 62 has a quarter note G4, a quarter note F4, and a quarter rest.

вес - но,

63

Bass clef staff for measures 63-64. Measure 63 has a whole rest. Measure 64 has a quarter note G4, a quarter note F4, and a quarter rest.

вес - но!

Молитва

І.Гайденко
текст Б-І.Антонич

♩ = 74

Baritone Solo

Навчить мене, рос-ли -ни,

Piano

mf *p*

Ped.

4

зрос - ту, бу - ян - ня, і ки -лін -ня й хме -лю. Пра

mf

Ped.

8

сло - вом,на -че зер ном прос - тим, хайвці -лю в суть, мов пта - ха

mf

Ped.

11

тре - лем. На вчитьме-не, рос-ли-ни,

tr *sf* *p*

14

ти - ші, щоб ставсиль ний, мов ду-жі рі - ки, ко-

17

ли до сну їх при-ко - ли - ше лу-на не-зем - но - ї му-

Piu mosso

20

зи - ки. На-вчить ме - не, -

p *f* *f*

33

сон - це пра - бог всіх ре - лі - гій, зо - ло - то - пе - ре й жит - тє сій - не,

37

бла - гос - ло - вить мій дім кри - ла - - тий.

39

f *risoluto*
На крес - лю взір його не - зем - ний, свя - тий, а - рій - ский знак та -

42

diminuendo

єм - ний, на крес - лю я йо - го на ха - ті і бу - ду

diminuendo

45

p

спа - ти вже спо - кій - ний, і бу - ду спа - ти вже.

p

48

*pp***Allarg**

І бу - ду спа - ти вже.

pp

Allarg